こうぎん
News Release

２０２６年３月１１日
株式会社　高　知　銀　行
高知市堺町２番２４号

有限会社三共運輸の「ＳＤＧｓ宣言書」策定支援について

高知銀行（頭取　河合祐子）は、ＳＤＧｓの達成に向けて取り組んでいる企業の皆さまを支援する取り組みのひとつとして、「こうぎんＳＤＧｓ経営支援サービス」をご提供しております。

このたび、当サービスを活用し、有限会社三共運輸（代表取締役　狩野幸正）が「ＳＤＧｓ宣言書」を策定されましたので、お知らせいたします。

記

企業概要

会社名	有限会社三共運輸
所在地	高知県安芸市土居６５４番地２
代表者	狩野　幸正
事業内容	一般貨物自動車運送業

※ 詳細につきましては、「ＳＤＧｓ宣言書」をご覧ください。

こうぎんＳＤＧｓ経営支援サービスは、法人のお客さまのＳＤＧｓの達成に向けた取組状況を可視化し、明確となった課題の解決に向けた取り組みをサポートするサービスです。

以 上

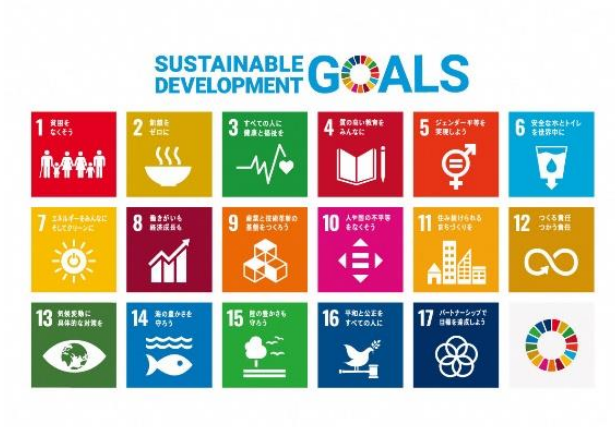

【本件に関するお問い合わせ】
高知銀行　みらいサポート部
担当：岡田　℡088-871-1351

SDGs 宣言書

２０２６年　３月　２日
有限会社三共運輸　代表取締役　狩野　幸正

当社は、SDGsの達成に向けて、後述の取組を含む社内外に好循環を生み出す取組を推進し、PDCA（計画-実行-評価-改善）サイクルに沿った継続的な取組およびその改善を、ここに宣言します。

カテゴリ	テーマ	具体的な取り組み	関連のあるゴール
人権・労働	ワークライフバランス × 労働安全衛生	**従業員一人ひとりが安心・安全にいきいきと働くことができる職場環境を整備します。** ● 従業員が働きやすい環境を整備するとともに、労働時間の把握と休暇取得の推進を通じて、長時間労働を抑制 ● 安全教育や車両点検・管理を定期的に実施することで、安全な労働環境を整備	
環境	脱炭素・省エネ × 生物多様性	**事業活動の環境負荷削減のため脱炭素・省エネを推進し、生態系への悪影響を低減することで、生物多様性保全に貢献します。** ● CO2の削減に向けて、環境性能の高い運送車両の導入および運行ルートの最適化を推進 ● 自社の事業活動が自然環境に与える影響を把握	
内部管理・組織体制	法令遵守 × 経営理念	**盤石なガバナンス体制の整備と、全従業員による経営理念に基づく事業推進を通じて、健全な事業運営を実現します。** ● 法令遵守の方針・ルールを社内文書で明文化し、コンプライアンス体制の整備と役職員への周知を徹底 ● 経営理念を明文化し、顧客のニーズに沿った質の高いサービスを提供	
社会貢献・地域貢献	地域経済への貢献	**地域貢献活動を通じて、住み続けられるまちづくりに貢献します。** ● 地元人材の積極的な採用・育成を通じて地域活性化に貢献	